



Le samedi 25 août -65007978,

Salut Amélie!

Je m'appelle Tily. J'ai 6 ans et j'ai un truc incroyable à te dire : grâce à une machine, j'ai voyagé dans le temps et je suis à l'époque des dinosaures! Youhou, c'est génial hein?

Je n'avais pas le droit de venir mais j'avais trop envie de voir des dinosaures! Alors, le jour du départ, je me suis caché dans la machine. Les gens de l'équipe de voyageurs dans le temps ne m'ont même pas vu! La machine a démarré, et tout à coup, elle a fait des drôles de bruits, « CLING, CLANG » et puis « BOUM BADABOUM »! Elle s'est écrasée au sol!

Je me suis retrouvé dehors et quand j'ai ouvert les yeux, il y avait des dinosaures partout : des gros, des petits, avec des plumes, sans plumes! Ils couraient dans tous les sens! Je crois bien que j'ai aperçu un petit diplodocus, mais je ne suis pas sûr. Et en plus il y en a qui ont pris des bouts de notre machine!



Quand les gens de l'équipe m'ont vu, ils m'ont grondé! Je sais bien que j'ai fait une grosse bêtise. Mais c'était plus fort que moi, je suis trop curieux!

Hé, j'ai une idée, Amélie : tu pourrais devenir ma meilleure copine! J'ai trouvé une dent de dinosaure. J'en ai fait un collier. Je te l'envoie, ça sera mon cadeau d'amitié!



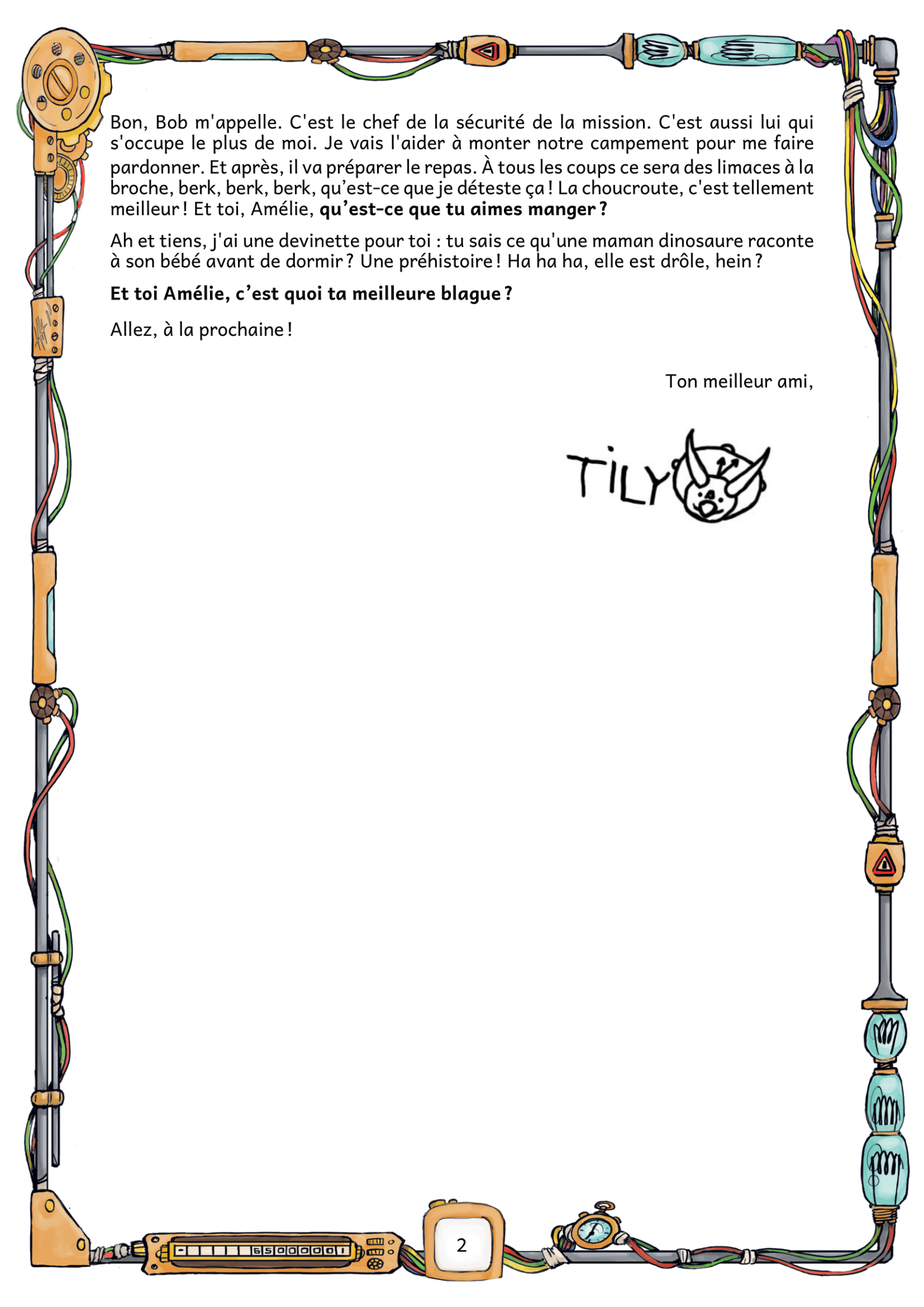

Bon, Bob m'appelle. C'est le chef de la sécurité de la mission. C'est aussi lui qui s'occupe le plus de moi. Je vais l'aider à monter notre campement pour me faire pardonner. Et après, il va préparer le repas. À tous les coups ce sera des limaces à la broche, berk, berk, berk, qu'est-ce que je déteste ça ! La choucroute, c'est tellement meilleur ! Et toi, Amélie, **qu'est-ce que tu aimes manger ?**

Ah et tiens, j'ai une devinette pour toi : tu sais ce qu'une maman dinosaure raconte à son bébé avant de dormir ? Une préhistoire ! Ha ha ha, elle est drôle, hein ?

Et toi Amélie, c'est quoi ta meilleure blague ?

Allez, à la prochaine !

Ton meilleur ami,

TILY 

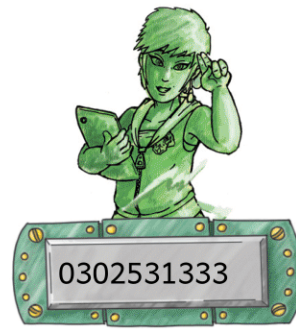

Le samedi 25 août -65007978,

Tkktk - Programme Augustine au capitaine Amélie,
Capitaine,

Je suis Augustine, un programme spécial dans un ordinateur spécial. Je pilote la première machine à voyager dans le temps.

Amélie je te contacte car, d'après Tata Bouboule, tu es très intelligente et débrouillarde. Tu pourras donc nous aider pendant notre mission! A partir d'aujourd'hui c'est toi, notre capitaine!

En tant que capitaine, tu dois donner un nom à cette mission : **comment souhaites-tu l'appeler?** Je pourrais alors t'envoyer ton diplôme de capitaine!



Capitaine Amélie, notre machine est tombée en panne. Il y a eu un choc pendant le voyage, je n'ai pas pu l'éviter.

J'ai moi aussi été touchée, mais heureusement, je peux encore envoyer des courriers et quelques petits objets chez toi, à ton époque.

Bien sûr, tout ce que je te dis là est secret! Tu dois le garder pour toi, c'est très important!



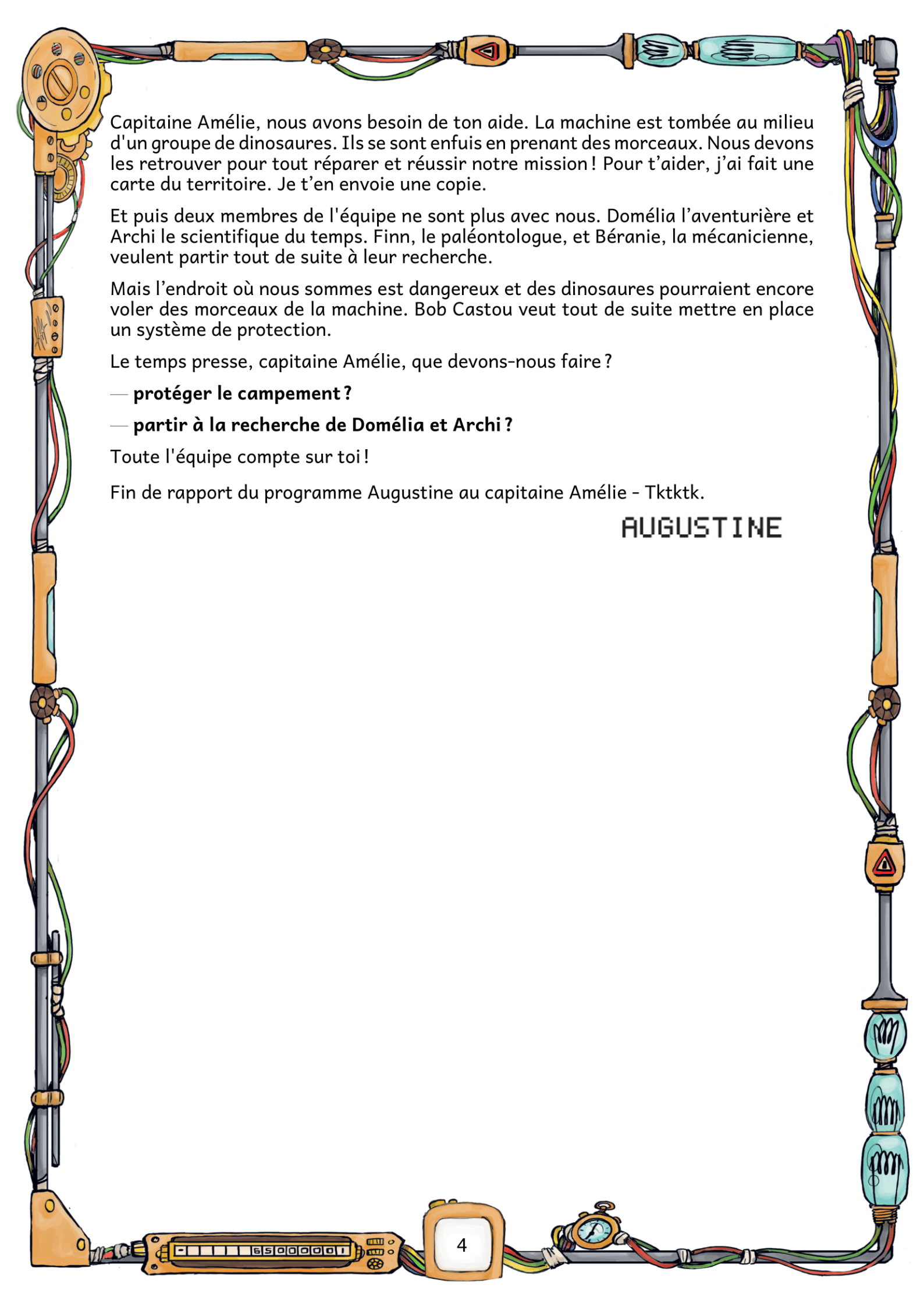

Capitaine Amélie, nous avons besoin de ton aide. La machine est tombée au milieu d'un groupe de dinosaures. Ils se sont enfuis en prenant des morceaux. Nous devons les retrouver pour tout réparer et réussir notre mission ! Pour t'aider, j'ai fait une carte du territoire. Je t'en envoie une copie.

Et puis deux membres de l'équipe ne sont plus avec nous. Domélia l'aventurière et Archi le scientifique du temps. Finn, le paléontologue, et Béranie, la mécanicienne, veulent partir tout de suite à leur recherche.

Mais l'endroit où nous sommes est dangereux et des dinosaures pourraient encore voler des morceaux de la machine. Bob Castou veut tout de suite mettre en place un système de protection.

Le temps presse, capitaine Amélie, que devons-nous faire ?

- **protéger le campement ?**
- **partir à la recherche de Domélia et Archi ?**

Toute l'équipe compte sur toi !

Fin de rapport du programme Augustine au capitaine Amélie - Tkktk.

AUGUSTINE



Le samedi 25 août -65007978,

Chère capitaine Amélie,

Quelle joie de t'écrire ! C'est un rêve qui se réalise ! Je suis au Crétacé ! L'époque des dinosaures ! Mais je m'emporte : je ne me suis même pas présenté. Je suis Finn, biologiste et paléontologue de cette mission. J'étudie les dinosaures. Mais d'habitude, j'observe leur os, pas les dinosaures vivants !

Depuis notre arrivée, j'ai déjà eu la chance de voir planer des ptéranodons. Malheureusement, je ne peux pas prendre de photos, les appareils sont cassés. Je t'ai fait un dessin, regarde :

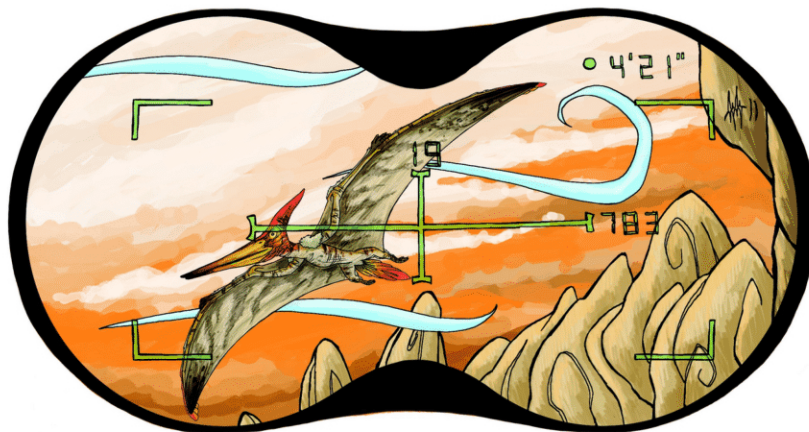

Tu connais ces animaux, capitaine Amélie ?

Ce ne sont pas des dinosaures : les dinosaures ne volent pas ! Ce sont des reptiles, comme les lézards : les ptéranodons sont donc des reptiles volants.

Ils peuvent **mesurer jusqu'à 9 mètres** d'un bout à l'autre des ailes : c'est la taille d'un petit avion !

Ils sont recouverts d'un petit duvet : ce sont des plumes très fines, un peu comme celles des poussins.

On les trouve surtout sur les **bords de mer**. C'est normal, ils **mangent surtout du poisson**. Pour pêcher, ils planent et attrapent le poisson à la surface de l'eau.



Ils font des **nids sur les falaises** avec ce qu'ils trouvent autour : des cailloux ou parfois des branches. Et tu sais quoi? **Leurs œufs ressemblent à ceux des crocodiles!**

Bien sûr tout ça vient de mes connaissances des fossiles, mais maintenant que je peux les observer vivants, j'espère bien en découvrir plus sur ces superbes animaux!

Tiens, ça me rappelle un bricolage que je faisais quand j'étais petit : c'est un mobile de ptéranodons. Je t'envoie une fiche avec ma lettre. Essaie de le faire et dis-moi si ça t'a plu!

Bien dinosaurement,

Ton paléontologue.

FINN 

LE MOBILE PTÉRANODON



Colle cette fiche activité sur du **papier épais** puis découpe les formes en suivant le trait avec **ciseaux à bouts ronds**.



Colorie-les ou peints-les avec **tes feutres ou de la peinture**.



3 Assemble les formes comme sur le dessin.



4 Perce un trou sur les formes et **une assiette en carton**.

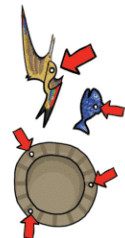

5 Attache-les ensemble avec de **la ficelle**.



6 Tu peux relier plusieurs ptéranodons ensemble comme sur l'exemple.

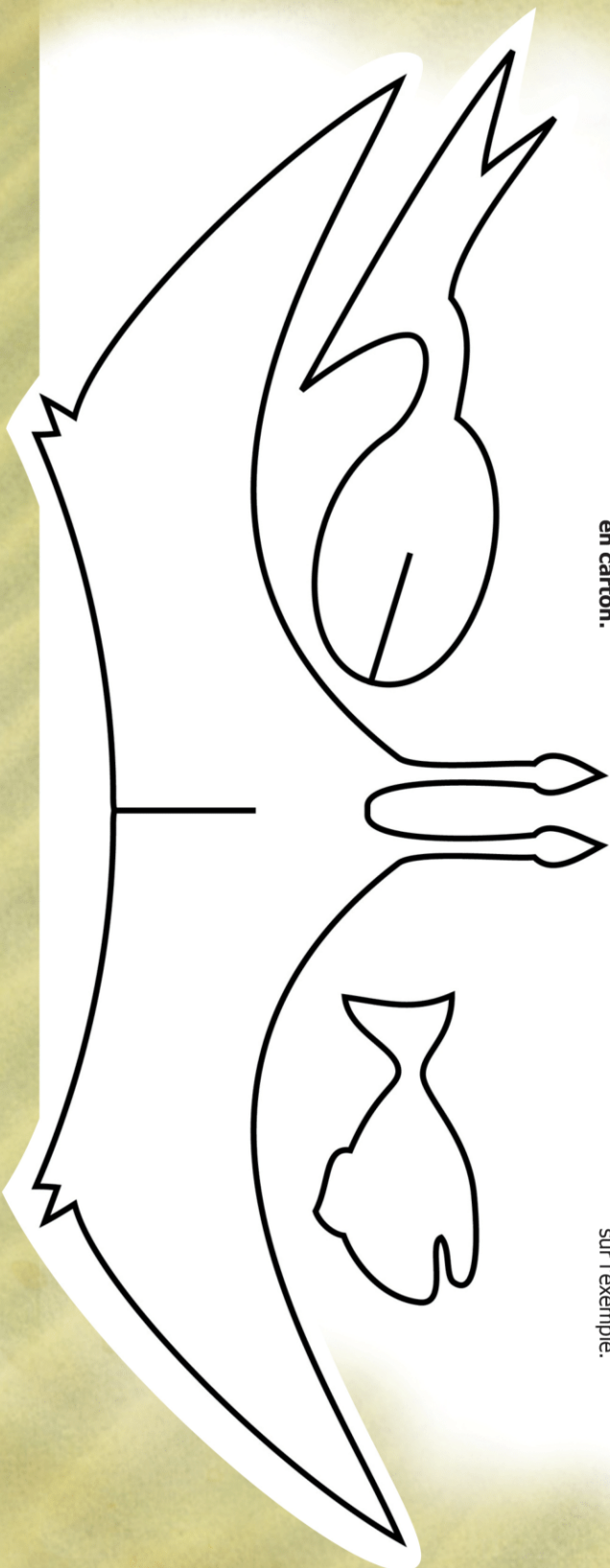
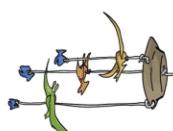



ÉCRIS-NOUS!

Salut, c'est encore moi, Tily! Nous sommes partis au temps des dinosaures, mais notre machine à voyager dans le temps est tombée en panne. En plus, il manque deux de nos amis! Amélie, toute l'équipe a besoin de toi!

Envoie ta réponse à l'adresse en dessous. Augustine nous la donnera!

Services des Dino-courriers
BP 20043
67306 Schiltigheim Cedex
France

Tu peux répondre sur cette feuille ou bien m'envoyer une jolie lettre. J'adore aussi les dessins!

Je dois aussi te dire de la part d'Augustine : « Attention! N'oublie jamais d'inscrire ton code **0302531333** sur tes lettres, sinon, elles vont se perdre dans le temps! »

Maintenant, à toi de jouer, Amélie! Attrape vite ta plume et tes crayons, j'attends tes réponses avec impatience!



En tant que Capitaine, c'est à toi de donner un nom à notre mission! **Comment veux-tu l'appeler?**



Que doit-on faire à propos de notre situation ? Entoure ton choix :

- protéger le campement
- partir à la recherche de Domélia l'aventurière et Archi le scientifique du temps

Moi, j'aime bien manger de la choucroute. Et toi, Amélie, quel est ton plat préféré ?

J'adore les blagues et les devinettes ! Tu peux m'en raconter une !

Je m'appelle Till, mais mes amis m'appellent Tily. Et toi, tu as aussi un surnom ? Pourquoi on t'appelle comme ça ? Je peux t'appeler par ton surnom ?

Augustine a fait une carte pour t'aider. Elle a aussi prévu de fabriquer des autocollants et de te les envoyer pendant notre aventure. Elle t'en a déjà mis quelques-uns avec ce courrier, c'est chouette, hein ?

À très bientôt, Amélie !